

Direzione Provinciale di Venezia
Ufficio Provinciale - Territorio
Servizi Catastali

Data: 05/09/2024
Ora: 15:03:29
Numero Pratica: T238796
Pag: 1 - Fine

ACCERTAMENTO DELLA PROPRIETA' IMMOBILIARE URBANA ELENCO DEI SUBALTERNI ASSEGNATI

Comune	Sezione	Foglio	Particella	Tipo mappale	del:
VENEZIA		15	590		

Sub	UBICAZIONE via/piazza	n.civ	Piani	Scala	Int	DESCRIZIONE
1						
2						
3						
4						
5						
6						
7	SESTIERE SAN MARCO	4737	1			ABITAZIONI DI TIPO CIVILE
8	SESTIERE SAN MARCO	4737	2			ABITAZIONI DI TIPO CIVILE
11	SESTIERE SAN MARCO	4737	5 - 3-4			ABITAZIONI DI TIPO CIVILE

Visura telematica



Agenzia del Territorio
CATASTO FABBRICATI
Ufficio Provinciale di

Dichiarazione protocollo n. 000039841 del 26/02/2002	
Planimetria di u.i.u. in Comune di Venezia - Venezia	
San Marco civ. 4737	
Identificativa Catastali:	Compilata da:
Serzione: VE	Zanon Stefano
Foglio: 15	Iscritte all'albo:
Particella: 590	Geometri
Subalterno: 7	Prov. Venezia N. 2035

Scheda n. 1 Scala 1:200

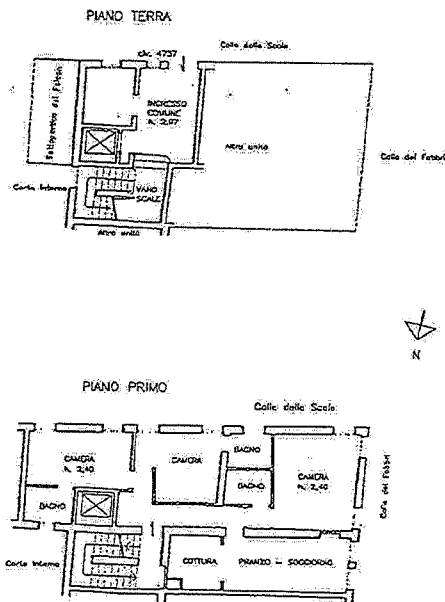



Direzione Provinciale di Venezia
Ufficio Provinciale - Territorio
Servizi Catastali

Visura storica per immobile

Situazione degli atti informatizzati al 05/09/2024

Data: 05/09/2024 Ora: 14:59.47
Visura n.: T237002 Pag: 1

Segue

Dati della richiesta	Comune di VENEZIA (Codice:L736)
Catasto Fabbricati	Provincia di VENEZIA Foglio: 15 Particella: 590.Sub.: 7

INTESTATO

1	sede in	(1) Proprietà 1/1
---	---------	-------------------

Unità immobiliare dal 28/10/2016

N.		DATI IDENTIFICATIVI				DATI DI CLASSAMENTO					DATI DERIVANTI DA		
		Sezione Urbana	Foglio	Particella	Sub	Zona Cens.	Micro Zona	Categoria	Classe	Consistenza	Superficie Catastale	Rendita	
1			15	590	7	1		A/2	7	5 vani	Totale: 80 m ² Totale escluse aree scoperte ^{a, A1} : 80 m ²	Euro 1.842,20	VARIAZIONE TOPONOMASTICA del 28/10/2016 Pratica n. VE0124355 in atti dal 28/10/2016 VARIAZIONE TOPONOMASTICA DERIVANTI DA AGGIORNAMENTO ANSC (n. 50539.1/2016)
Indirizzo		SESTIERE SAN MARCO n. 4337 Piano I											
Notifica		Notifica effettuata con protocollo n. VE0069406 del 21/07/2016						Partita		Mod.58		-	

Mappali Terreni Correlati
Codice Comune L736 - Sezione A - Foglio 15 - Particella 587
Codice Comune L736 - Sezione A - Foglio 15 - Particella 590
Codice Comune L736 - Sezione A - Foglio 15 - Particella 591

Situazione dell'unità immobiliare dal 21/07/2016

DATI IDENTIFICATIVI				DATI DI CLASSAMENTO						DATI DERIVANTI DA		
N.	Sezione Urbana	Foglio	Particella	Sub	Zona Cens.	Micro Zona	Categoria	Classe	Consistenza	Superficie Catastale	Rendita	
1		15	590	7	1		A/2	7	5 vani	Totale: 80 m² Totale escluse aree scoperte ** : 80 m²	Euro 1.842,20	VARIAZIONE del 21/07/2016 Pratica n. VE0069400 in atti dal 21/07/2016 REV. CLASS. ART. 3 CO. 58 L. 662/96 (n. 17784.1/2016)
Indirizzo				SESTIERE DI SAN MARCO n. 4337 Piano: 1								



Direzione Provinciale di Venezia
Ufficio Provinciale - Territorio
Servizi Catastali

Visura storica per immobile

Situazione degli atti informatizzati al 05/09/2024

Data: 05/09/2024 Ora: 14.59.47
Visura n.: T237002 Pag: 2

Fine

Notifica	Notifica effettuata con protocollo n. VE0069406 del 21/07/2016	Partita	Mod. 58
Annotazioni	di studio; proviene per variazione territoriale dal foglio ve/15 del comune di Venezia sezione Venezia - revisione del classamento a seguito dell'integrazione del quadro tariffario della categoria a2 - zona censuaria prima, come da richiesta del comune di Venezia ai sensi dell'art. 3 comma 58 l. 662-96		

Situazione dell'unità immobiliare dal 05/01/2016

N.		DATI IDENTIFICATIVI				DATI DI CLASSAMENTO				DATI DERIVANTI DA			
		Sezione Urbana	Foglio	Particella	Sub	Zona Cens.	Micro Zona	Categoria	Classe	Consistenza	Superficie Catastale	Rendita	
1			15	590	7	1		A/3	4	5 vani	Totale: 80 m ² Totale: testuse aree scoperte** 80 m ²	Euro 783,98	VARIAZIONE TERRITORIALE del 25/06/2015 in atti dal 05/01/2016 proveniente dal comune di Venezia sezione Venezia L736Q; trasferito al comune di Venezia L736. (n. 65/2016)
Indirizzo		SESTIERE DI SAN MARCO n. 4737 Piano I											
Notifica		Partita											
Annotazioni		di studio; proviene per variazione territoriale dal foglio ve/15 del comune di Venezia sezione Venezia - classamento e rendita non rettificati entro dodici mesi dalla data di iscrizione in atti della dichiarazione (d.m. 70/194)											

L'intestazione alla data della richiesta deriva dai seguenti atti:

Situazione degli intestati dal 05/01/2016

N.	DATI ANAGRAFICI		CODICE FISCALE		DIRITTI E ONERI REALI	
I	sede in				(1) Proprietà I/A	
DATI DERIVANTI DA		Atto del 23/10/2008 Pubblico ufficiale BIANCHINI ANNA Sede VENEZIA (VE) Repertorio n. 26460 - FUSIONE DI SOCIETA' Nota presentata con Modello Unico n. 23281.1/2008 Reparto PI di VENEZIA in atti dal 24/10/2008				

Visura telematica

Tributi speciali; Euro 0,90

* Codice Fiscale Validato in Anagrafe Tributaria.

** Si intendono escluse le "superfici di balconi, terrazzi e aree scoperte pertinenziali e accessorie, comunicanti o non comunicanti" (cfr. Provvedimento del Direttore dell'Agenzia delle Entrate 29 marzo 2013).

